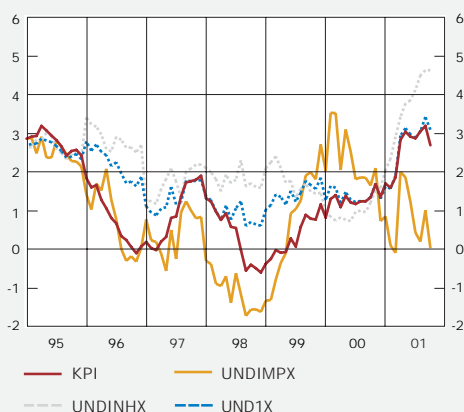
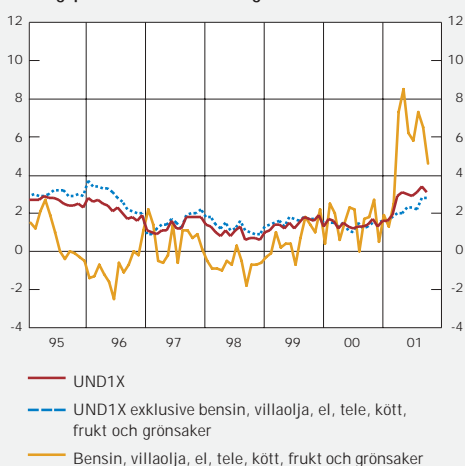

Diagram R1. Olika inflationsmått.
Årlig procentuell förändring



Källor: SCB och Riksbanken.

Diagram R2. UND1X exklusive vissa varor.
Årlig procentuell förändring



Källor: SCB och Riksbanken.

Diagram R3. Importerad inflation.
Årlig procentuell förändring

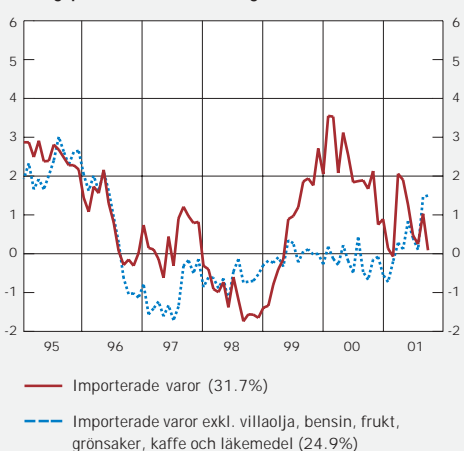

Källor: SCB och Riksbanken.

DEN SENASTE TIDENS INFLATIONSUTVECKLING

Inflationen mätt med KPI föll i oktober till 2,7 procent och mätt med UND1X till 3,1 procent (se diagram R1). Den inhemska inflationen, UNDINHx, var fortfarande hög och uppgick till 4,6 procent i oktober medan den importerade inflationen exklusive skatt var fortsatt låg. Den inhemska inflationen har utvecklats i linje med prognosen i föregående inflationsrapport medan den importerade inflationen, UNDIMPX, har blivit något lägre än väntat.

Sedan i våras har inflationen varit förhållandevis hög och överskridit de prognoser som gjordes under föregående år, exempelvis var UND1X-inflationen i oktober hela 1,4 procentenheter högre än vad som förväntades för ett år sedan (se diagram R8 sidan 38).

Den oväntat höga inflationen bedöms i första hand bero på tillfälliga utbudsstörningar som medfört högre priser på bl.a. el, kött, frukt, grönsaker, bensin och villalolja. Denna bedömning stöds också dels av att dessa prisökningar börjat dämpas, vilket framgår av diagram R2, dels av resultaten i fördjupningsrutan "Utväxlingen mellan tillväxt och inflation", som visar att den senaste tidens prisutveckling på dessa varor inte primärt beror på efterfrågeläget i ekonomin. Men även exklusive dessa tillfälliga prisförändringar har inflationen under det senaste halvåret varit något högre än väntat.

Tabell R1. Bidrag från olika varugrupper till UND1X-inflationen i oktober 2001.

	Årsförändring	Bidrag
Tjänster exklusive tele	4,7	0,9
Därav administrativt prissatta tjänster	3,3	0,2
Svenska varor exklusive kött, frukt och grönsaker	2,8	0,4
Kött, frukt och grönsaker	7,6	0,4
Hyror	2,6	0,4
Övriga egnahemskostnader	7,7	0,3
El	18,1	0,4
Tele	5,2	0,1
UNDINHx, totalt	4,6	3,1
Importpriser, bearbetade varor	1,5	0,4
Oljjeprodukter, kaffe, importerade frukter och grönsaker, etc	-4,5	-0,3
Importerad inflation exklusive skatt, totalt	0,0	0,0
UND1X, totalt	3,1	3,1

Källor: SCB och Riksbanken.

ÖVRIGA IMPORTERADE VAROR OCH TJÄNSTER

Priserna på mer bearbetade importvaror steg med 1,5 procent på årsbasis i september och oktober efter att under lång tid sjunkit eller stigit endast svagt i årstakt (se diagram R3). Detta kan vara ett tecken på att den svaga kronan nu börjar få ett visst genomslag på konsumentpriserna.

ÖVRIGA INHEMSKA VAROR OCH TJÄNSTER

Priserna på övriga svenska varor och tjänster steg med 3,5 procent i årstakt i oktober. Exkluderas tjänstesektorn ökade priserna med 2,8 procent, vilket innebär att det skett en viss uppgång i prisökningstakten sedan mitten av förra året i takt med det stigande resursutnyttjandet i ekonomin (se diagram R4).

Prisökningstakten på tjänster har varit låg under 1990-talet bl.a. till följd av det låga resursutnyttjandet och att delar av denna sektor har blivit mer konkurrensutsatt. En förändring verkar dock ha skett i slutet av förra året då priserna började stiga på mer bred front. En disaggregerad analys antyder att stigande priser på el- och petroleumprodukter samt livsmedelspriser har påverkat priserna på transporttjänster och restaurangbesök. Det relativt höga resursutnyttjandet är troligtvis en förklaring till att stigande kostnader kunnat övervältras på konsumenterna. Priserna på administrativt prissatta tjänster, t.ex. kommunala taxor och kontrollbesiktning har också ökat i allt snabbare takt sedan början av 1999 (se diagram R5).

Hushållens boendekostnader har ökat allt snabbare under det senaste året. Uppgången kan delvis förklaras av höjda arbetskraftskostnader och stigande elpriser (se diagram R6).

Sammanfattningsvis kan den senaste tidens prisutveckling förhållandevis väl förklaras av tillfälliga utbudsstörningar, svag krona och ett fram till i våras stigande resursutnyttjande.

Diagram R4. Svenska varor.
Årlig procentuell förändring

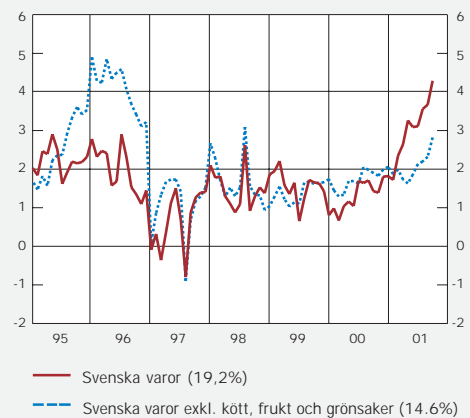

Källor: SCB och Riksbanken.

Diagram R5. Tjänster.
Årlig procentuell förändring

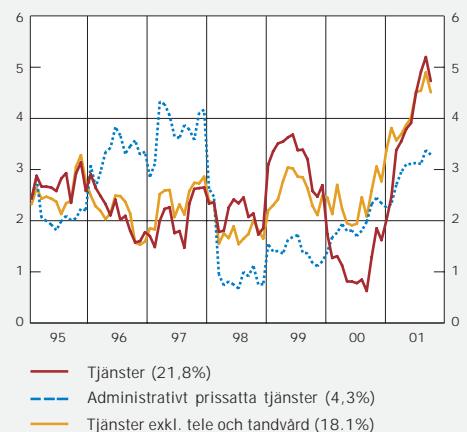

Källor: SCB och Riksbanken.

Diagram R6. Boendekostnader.
Årlig procentuell förändring

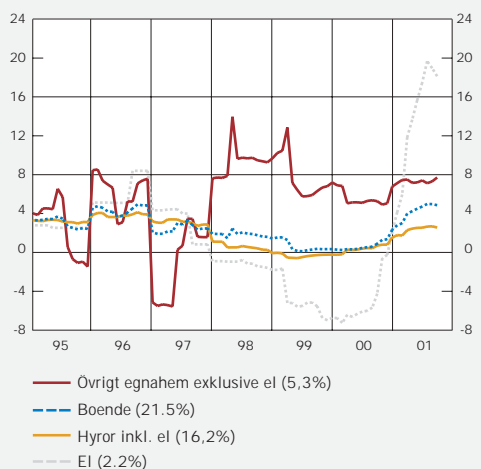

Källor: SCB och Riksbanken.